



Գեղարքունիքի մարզ. Գավառ Ազատության 2
հեռ: +(374264) 2 23 29 e-mail: haferdgas@mail.ru

«ԹԻՎ 28 ՇՄՇ» ԲԲԸ

ՀՀ ֆինանսների նախարարության մարզահամալիրի ցնցուղարանների, սանհանգույցների,
ճեմասրահի և հանդերձարանի ընթացիկ նորոգման աշխատանքներ

ԱՇԽԱՏԱՆՔԱՅԻՆ Ն Ա Խ Ա Գ Ի Ծ

ՊԵՏԱԿԱՆ ԼԻՑԵՆԶԻԱ

ՊԼ-12736 ԶԱՂԱՔԱՇԻՆԱԿԱՆ ՓԱՍՏԱԹՂԹԵՐԻ ՄՇԱԿՄԱՆ ԵՎ ՓՈՐՁԱՔՆՆՈՒԹՅԱՆ
ԼԻՑԵՆԶԻԱՅԻ ՆԵՐԴԻՐ 01 ԲՆԱԿԵԼԻ ՀԱՍԱՐԱԿԱԿԱՆ ԵՎ ԱՐՏԱԴՐԱԿԱՆ
ԼԻՑԵՆԶԻԱՅԻ ՆԵՐԴԻՐ 03 ՀԻԴՐՈՏԵԽՆԻԿԱԿԱՆ
ԼԻՑԵՆԶԻԱՅԻ ՆԵՐԴԻՐ 04 ԷՆԵՐԳԵՏԻԿ

ՊԱՏՎԵՐ՝

ՀՀ ՖԻՆԱՆՍՆԵՐԻ ՆԱԽԱՐԱՐՈՒԹՅՈՒՆ

ԿԱՏԱՐՈՂ՝

«ԹԻՎ 28 ՇՄՇ» ԲԲԸ

ՏՆՕՐԵՆ՝

Թ. ԳԱՓՈՅԱՆ

ԳԱՎԱՌ 2015

ՄԱՐԿԱՆԱԿԱՆ ԴՆԵՊՐԱՆԻ ԴԱՏԱՎՈՐՈՒՄԸ

ԵՐԱՅԱՆԵՐԻ

ՀՀ ֆինանսների նախարարության մարզահամալիրի ընթացիկ տրոցական(1-մաս) աշխատանքների նախագիծը կատարված է համաձայն կնքված պայմանագրի, նախագծային առաջարկումքի, փաստացի ուսումնասիրության և չափազորության հիման վրա,

ՀՀ - ում գործող ՇՆԱԿ-ի համաձայն:

Շենքի առկա վիճակի բնութագիր.

- Հատակները իրականացված են խեցեակից:
- Պատերը կերամիկական և կավմաներկված:
- Առատաղը պատմամսե կախովի:
- Դռները և պատուհանները մետաղապատված:

Ըստ նախագծի նախատեսվում է:

- Զարմել ընդերսուոր օգտագործման ամսհանգուցներում թեթեւեռուկյա սաւերից միջնորմները, հատակակների ծածկուրթները հարթեցնող և բետոնի շերտի հետ միասին, պատերի կերամիկական սալիկները և իրն ներկը:
- Գլխավոր մուտքի (Ճեմարարսի)իառկածում կատարել կամեռիկ նորոգում սյունեռն արկված մարմառել սալիկների տեղադրումով
- Գլխավոր մուտքի (Ճեմարարսի) հատկւածում տեղադրել նոր այլումբին արոճիկով դռներ և պատուհաններ
- Ընդհանուր օգտագործման ամսհանգուցներում կառուցե հատակի բետոն և հարթեցնող շերտը , միաշերտ հիդրումեկուսացում տողով բիտում մածիկի վրա
- Ընդհանուր օգտագործման ամսհանգուցներում տեղադրել նոր մետաղապատեռն արոճիկով դռներ:
- Միաշերտ հիդրումեկուսացում տողով բիտում վրա
- Հանդերձեցարաններում , ամսհանգուցներում և ցնցուղարաններում վերականգնել հատակի բետոն և հարթեցնող շերտը,հատակի արոճիկով պատուհաններ
- Ցնցուղարաններում տեղադրել ապակյա միջնորմներ, նոր ցնցուղ խառնարաններով:
- Ցնցուղարաններում տեղադրել իտակ պատամառ: առակ սիճոն 100x500մմ :
- Ցնդերեռնարաններում , ամսհանգուցներում, ցնցուղարաններում և ընդհանուր օգտագործման ամսհանգուցներում հատակները կառուցել խեցե սալիկներով, պատերը պատել կերամիկական սալիկներով:
- Նոր կառուցվող կույտուր, և ջրատեղակարարան ցանցերը միացնել գոյութւյուն ունեցող գոծող ցանցերին:
- Վերականգնել էլեկտրական յուսակորութւյան ցանցը, միացներով մտտակա բաժանման տուփին:
- Հիւնարարական աշխատանքներն իրականացնել համաձայն ՀՀ -ում գործող ՇՆԱԿ-ի, պահպանելով անվտանգութւյան տեխնիկայի կանոնները:
- Հիւնարարութւյան ժամանակ ծագած խնդիրները և առաջարկութւյունները ընմարկել պատմիրտտոսի և նախագծի գլխավոր ճարտարագետի հետ:

ՆԱԽԱԳՈՒՄ	ԱՆՎԱՆՈՒՄԸ	ՑԱՆՈՓՈՒԹՅՈՒՆ
1	ԸՆԴՀԱՆՈՒՐ ՏՎՅԱԼՆԵՐ, ԲԱՑԱՏՐԱԳԻՐ	
2	ՄԱՐԶԱՀԱՄԱԼԻՐԻ ԼՈՒՍԱՆԿԱՐՆԵՐ	
3	ԱՌԱՋԻՆ ՀԱՊԻՐ ՀԱՏԱԿԱԳԻԾ H=3,806,0.000 ՆԻՇՈՒՄ(ՉԱՓԱԳՐՈՒԹՅՈՒՆ) ՄԻ:100	
4	ԱՌԱՋԻՆ ՀԱՊԻՐ ՀԱՏԱԿԱԳԻԾ H=3,206,+1.200 ՆԻՇՈՒՄ(ՉԱՓԱԳՐՈՒԹՅՈՒՆ) ՄԻ:100	
5	ԱՌԱՋԻՆ ՀԱՊԻՐ ՀԱՏԱԿԱԳԻԾ H=3,806,0.000 ՆԻՇՈՒՄ(ՓՈԹՈՒՆՈՒԹՅՈՒՆ) ՄԻ:100	
6	ԱՌԱՋԻՆ ՀԱՊԻՐ ՀԱՏԱԿԱԳԻԾ H=3,206,+1.200 ՆԻՇՈՒՄ(ՓՈԹՈՒՆՈՒԹՅՈՒՆ) ՄԻ:100	
7	ՀԱՏԱԿՆԵՐԻ ՄԱՐԱԿԻՐ	
8	ՄԻՋՆԱՐՈՒՆԵՐԻ ԱՐՈՐԱՆԱԳՐՈՒՄԸ ԵՎ ԱՐՈՐԱՑՈՒՄԸ ԴՐԱԿԸ	
9	ԱՌԱՋԻՆ ՀԱՊԻՐ ՀԱՏԱԿԱԿԻԾ(ԴՐՆԵՐԻ և ՊԼԱՏՈՒՀԱՆՆԵՐԻ ՄԱՆԿԵՐ, 0.000 ՆԻՇՈՒՄ	
10	ԱՌԱՋԻՆ ՀԱՊԻՐ ՀԱՏԱԿԱԿԻԾ(ԴՐՆԵՐԻ և ՊԼԱՏՈՒՀԱՆՆԵՐԻ ՄԱՆԿԵՐ, ՄԱՆԿԵՐ, +1.200 ՆԻՇՈՒՄ	
11	ԴՐՆԵՐԻ, ՊԼԱՏՈՒՀԱՆՆԵՐԻ և ԱՊԼԱԿԱՆ ՄԻՋՆԱՐՈՐԱՆԵՐԻ ՄԱՐԱԿԻՐ	
12	ԴՐՆԵՐԻ, ՊԼԱՏՈՒՀԱՆՆԵՐԻ և ԱՊԼԱԿԱՆ ՄԻՋՆԱՐՈՐԱՆԵՐԻ ՄԱՐԱԿԻՐ	
13	ԴՐՆԵՐԻ, ՊԼԱՏՈՒՀԱՆՆԵՐԻ և ԱՊԼԱԿԱՆ ՄԻՋՆԱՐՈՐԱՆԵՐԻ ՄԱՐԱԿԻՐ	
14	ԸՆԴՀԱՆՈՒՐ ՏՎՅԱԼՆԵՐ	
15	ԷԼԵԿՏՐԱԿԱՆ ԼՈՒՍԱԿՐՈՒԹՅՈՒՆ:	
16	ԷԼԵԿՏՐԱԿԱՆ ԼՈՒՍԱԿՐՈՒԹՅՈՒՆ:	
17	ԸՆԴՀԱՆՈՒՐ ՏՎՅԱԼՆԵՐ	
18	ՑՆՑՈՒՄԱՐՆԵՐԻ և ՀԱՂԻԵՐԱՐԱՆՆԵՐԻ ՄԱՆԿԵՐ, ՍԱՆՀԱՆԱԿՈՒՑՑՆԵՐԻ ՀԱՏԱԿԱԿԻԾ ԶԵ ՀԱՆՁՐԸ	
19	ԿԱՆԱՆՑ և ՏՐԱՄԱՐԴԱԿԱՆՑ ՄԱՆՀԱՆԱԿՈՒԹՅՈՒՆ ՄԱՐԱԿ	
20	ՋՐԱՏԱՏԱԿԱՐՈՐԱՆՆԵՐԻ ՀԱՄԱԿԱՐԳԻՐ ՍԻՑՄԱՆԵՐ	
21	ԿՈՅՈՒՐ ՀԱՄԱԿԱՐԳԻՐ ՍԻՑՄԱՆԵՐ	

[illegible]

ԼՈՒՍԱԿԱՐԳՆԵՐ



ՏՆՕՐԵՆ	ԹՊԱՓՈՅՈՒՆ		ՀՀ ֆինանսների նախարարության մարզամասերի գնդապարտների, սանհանրային, ծննդաբանի և հանրապետական բնօրգիկ տրոգման աշխատանքներ			
Ն. Ք. Ճ.	Հ. ՔԱՍՊՈՒՐՅԱՆ					
ՆԱԽԱԳԳԵՐՆ	ՍԱՆԴԻՍՆԱՆ		Ճարտարապետաշխատարկան մաս			
			Փուլ	Թերթ	Թերթեր	
			ԱՆ	2		
			Լուսամուկմբ			
			« ԹԻՒԼ 28 ՇՄԸ » ԲԲԸ			

Ներքին հարդարման աշխատանքների ծավալներ ըստ սենյակների

		Քանդման աշխատանքներ								Հատակներ				Միջնորմներ		Հարդարման աշխատանքներ							
Հ/Հ	Սենյակի անվանումը	միջնորմների քանդում մ ³	խեցեսալե հատակների քանդում մ ²	Կերամիկական սալիկների քանդում պատերից մ2	Ց/ա հարթեցուցիչ շերտի քանդում մ ²	Բետոնե հատակների քանդում մ ²	Գաջի սվաղի քանդում պատերից մ2	Կախովի առաստաղի քանդում կարկասի հետ միասին մ2	Պատերի մաքրում հին ներկից մ ²	Հատակի միաշերտ հիդրոմեկուսացում տողով բիտումի մածիկի վրա մ ²	Հատակի բետոնե շերտ 5սմ մ ²	Հատակի հարթեցնող շերտ 3սմ մ ²	խեցեսալե հատակի կառուցում մ ²	Միջնորմի իրականացում պեմզաբլոկով 20սմ մ ³	Միջնորմի իրականացում պեմզաբլոկով 10սմ մ ³	Պատերի գաջի սվաղի նորոգում մ ²	Պատերի սվաղում ց/ա շաղախով մ ²	Պատերի երեսապատում հախճապալերով h= 3,1 մ ²	Պլաստմասե կախովի առաստաղի պատրաստում պրոֆիլներով կարկասի վրա մ ²	Կախովի առաստաղի իրականացում 12,0մմ ջրամթափանց գիպսակարտոնե սալերով ցինկապատ մետաղական պրոֆիլներով կարկասի վրա մ ²	Պատերի ներկում լատեքսային ներկով մ ²	Առաստաղի ներկում լատեքսային ներկով մ ²	
	I Հարկ																						
1	Սանհանգույց 1	3,20	30,80	27,00	30,80	30,80	54,48	30,80		30,80	30,80	30,80	30,80	0,68	1,20		110,20	101,28		30,80			30,80
2	Լվացարան 2		11,15	9,27	11,15	11,15	35,60	11,15		11,15	11,15	11,15	11,15				44,62	38,74		11,15			11,15
3	Սանհանգույց 3	2,92	31,20	25,20	31,20	31,20	48,62	31,20		31,20	31,20	31,20	31,20	0,68	1,20		113,17	104,21		31,20			31,20
4	Ծեմասրահ 4								385,93							42,88					428,81		0,00
5	Ցնցուղարան 5		21,60	54,71	21,60	21,60		21,60		21,60	21,60	21,60	21,60				63,83	63,83	21,60				0,00
6	Հանդերձարան 6		49,01		49,01	49,01	83,26	49,01		49,01	49,01	49,01	49,01				86,73	86,73	52,01				0,00
7	Սանհանգույց 6.1		1,94	11,29	1,94	1,94		1,94		1,94	1,94	1,94	1,94				12,34	12,34		1,94			1,94
8	Սանհանգույց 6.2		1,94	11,29	1,94	1,94		1,94		1,94	1,94	1,94	1,94				12,34	12,34		1,94			1,94
9	Հանդերձարան 7		25,80		25,80	25,80	59,19	25,80		25,80	25,80	25,80	25,80				59,19	59,19		25,80			25,80
10	Սանհանգույց 7.1		2,29	12,49	2,29	2,29		2,29		2,29	2,29	2,29	2,29				12,91	12,91		2,29			2,29
11	Ցնցուղարան 8		4,00	19,83	4,00	4,00		4,00		4,00	4,00	4,00	4,00				19,83	19,83	4,00				0,00
12	Սանհանգույց 9		2,43	12,81	2,43	2,43		2,43		2,43	2,43	2,43	2,43				13,55	13,55		2,43			2,43
13	Սանհանգույց 10		2,43	12,81	2,43	2,43		2,43		2,43	2,43	2,43	2,43				13,55	13,55		2,43			2,43
14	Հանդերձարան 11		35,70		35,70	35,70	70,87	35,70		35,70	35,70	35,70	35,70				70,87	70,87	35,70				0,00
15	Սանհանգույց 11.1		1,80	10,88	1,80	1,80		1,80		1,80	1,80	1,80	1,80				12,35	12,35		1,80			1,80
16	Սանհանգույց 11.2		1,80	10,88	1,80	1,80		1,80		1,80	1,80	1,80	1,80				12,35	12,35		1,80			1,80
17	Ցնցուղարան 12		18,50	52,01	18,50	18,50		18,50		18,50	18,50	18,50	18,50				52,01	52,01	18,50				0,00
	Ընդամենը	6,12	242,402	270,47	242,40	242,40	352,01	242,40	385,93	242,40	242,40	242,40	242,40	1,36	2,40	42,88	709,82	686,06	131,81	113,59	428,81		113,59

ԱՌՈՒՂՅՈՒՆ ՀԱՐԿԻ ՀԱՏԱԿԱԳԻԾ H=3.20մ
+1.200 ՆԻՇՈՒՄ (ՓՈՓՈԽՈՒԹՅՈՒՆ) ՄՒ:100

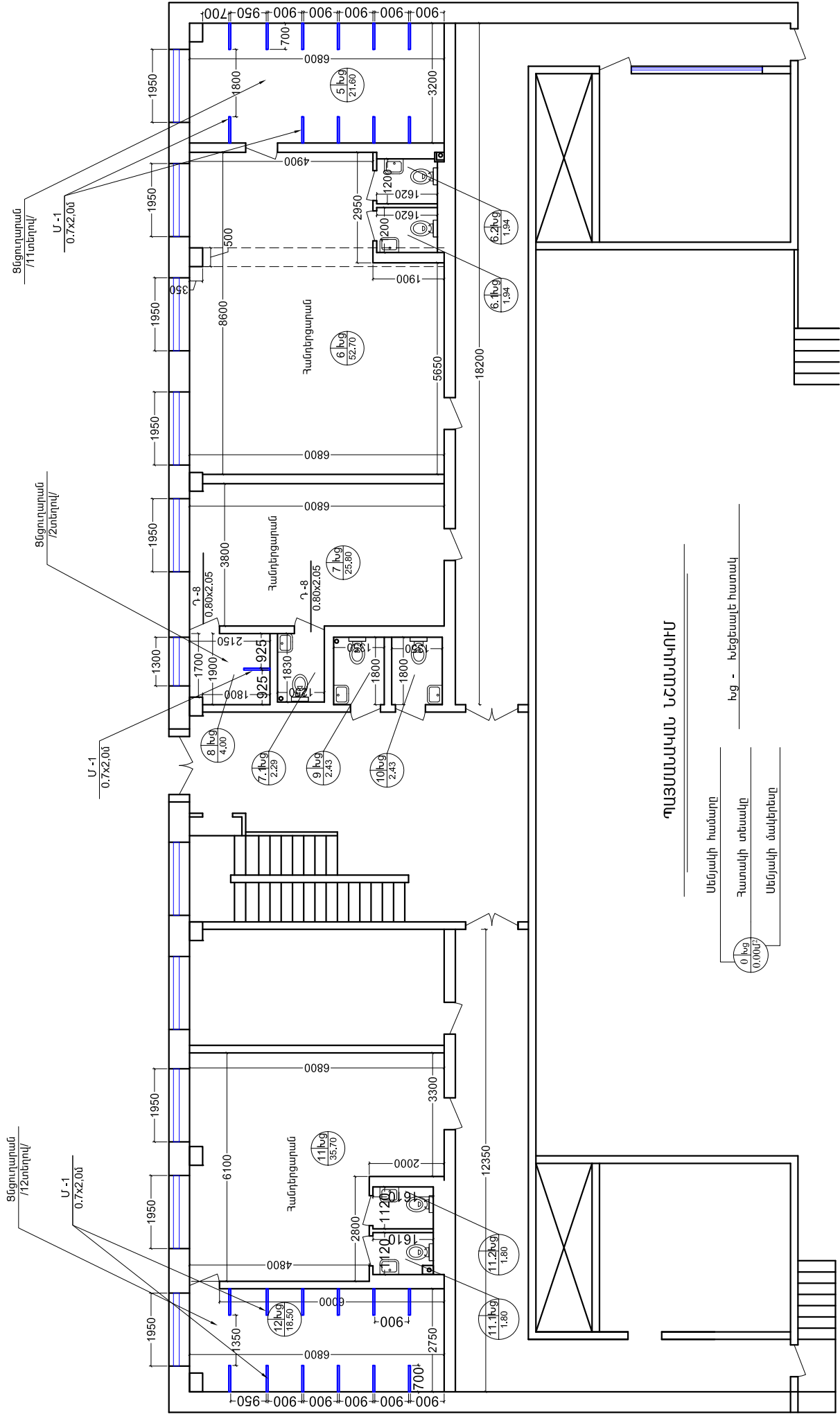

ՊԱՅՄԱՆԱԿԱՆ ՆՇԱՆԱԿՈՒՄ

Սենյակի համարը _____
Խց - Խցեալի հատակ _____
Հատակի տեսակը _____
Սենյակի մակերեսը _____

ՏՆՕՐԵՆ	Թ.Գ.ԱՌՈՒՅԱՆ	22 ֆինանսների նախարարության մարզնախարարի գեղարարական, տեխնիկական, ճանաչողական և համակարգող բնագավառում աշխատանքներ
Ն. Գ. Ճ.	Հ.Գ.ԱՄՈՒՅԱՆ	
ՆԱԽԱԳԵՏԵՑ	ՄԱՐԴԱՆԱՅԱՆ	Ճարտարապետաշխատողական մաս
		ՍՈՒՅԱՆ, ՀԱՄԱԿ. ՀԱՄԱԿԱՅԱՆ, ԼԵՆԻՆ, ԵՐԵՎԱՆ (ՓՈՓՈԽՈՒԹՅՈՒՆ) ՄՒ:100
		« ԹԻՎ 28 ՀԱՄԱՆԱԿԱՆ » ԲԻՐ

ՄԻՋՆՈՐՄԵՆԻ ԱՄՐԱՆԱՎՈՐՄԱՆ ԵՎ ԱՄՐԱՑՄԱՆ ԴՐՎԱԳ

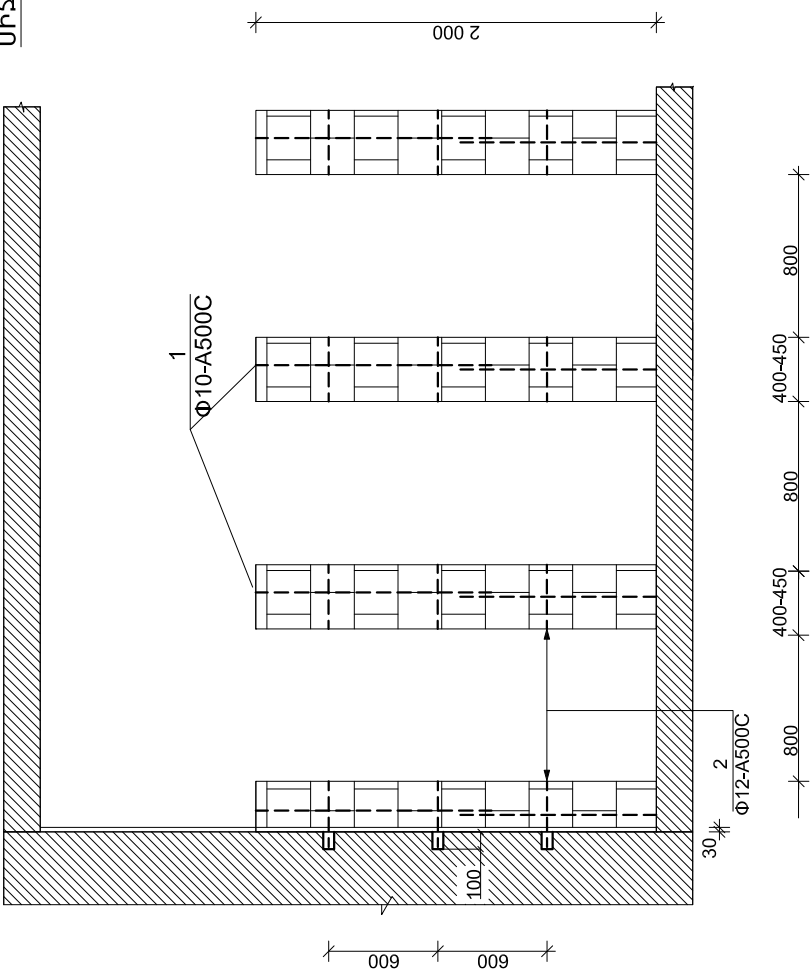

ԼՅՈՒԹԵՆԻ ԾԱԽՍԻ ՄԱՍՆԱԳԻՐ

ԴԻՐԹ	ՆՇԱՍԱԿՈՒՄ	ՍՆՎԱՆՈՒՄ	ՔԱՆԱԿ ՀԱՏ	ԷԼԵՄԵՆՏԻ ՔԱՆԱԿ	ԷԼԵՄ.ՔԱՆԱԿ ԿԳ
1		$\Phi 10-A500C$			50.00
2		$\Phi 10-A500C$ L=400 մմ			30.00

ԾԱՆՈԹՈՒԹՅՈՒՆ

- ՀԵՐՄԵՏԻԿ ԱՄՐԱՑՄԱՆ ԴՐՎԱԿԱՆՈՒՄԸ ՄԻՋՆՈՐՄԵՆԻ ԿԱՐԵՐԻ ԿԱՐԵՐԻ ԱՄՐԱՑՄԱՆ ԵՎ ԲԱՐՋՈՒԹՅԱՄԲ ԻՐԱՎԱՆՑՆԵԼ ԽԾՈՒԾՈՎ:
- ՄԻՋՆՈՐՄԵՆԻ ԱՄՐԱՆԱՎՈՐՄԱՆ ԺԱՄԱՆԱԿ ԿՐՈՒՅՈՒՄԸ ԶՈՒՅՈՒՄԱԿԱՆ ԵՎ ՈՒՂԱԴԱՅՍՈՒՄ ԱՄՐԱՆՆԵՐԻ ԱՆԸՆԴԱՏՈՒԹՅՈՒՆԸ:
- ԱՆՑՔԵՐԻ ՀԱՐԱԺՈՒՄ $\Phi 12$ - 40 ՀԱՏ :

ՏՆՈՐԵՆ	Թ. ԳԱՊՈՒՅԱՆ		ՀՀ ֆինանսների նախարարության մարդկածնային ցեղատեսակների, սահմանափակված ձեռքարկի և հանդիսանումների բնագավառի մարդկան աշխատանքներ			
Ն. Գ. Ճ.	Հ. ԳԱՊՈՒՅԱՆ					
ՆԱԽԱԳԱՐՈՒՄ	ՄԱՆՎԱՆՈՒՅԱՆ		Ծախս	Թիվ	Թիվ	Թիվ
			մա	մ	8	
			ՄԻՋՆՈՐՄԵՆԻ ԱՄՐԱՆԱՎՈՐՄԱՆ ԵՎ ԱՄՐԱՑՄԱՆ ԴՐՎԱԿ			
			« ԹԻՎ 28 ՀԱՏ » ԲԲԸ			

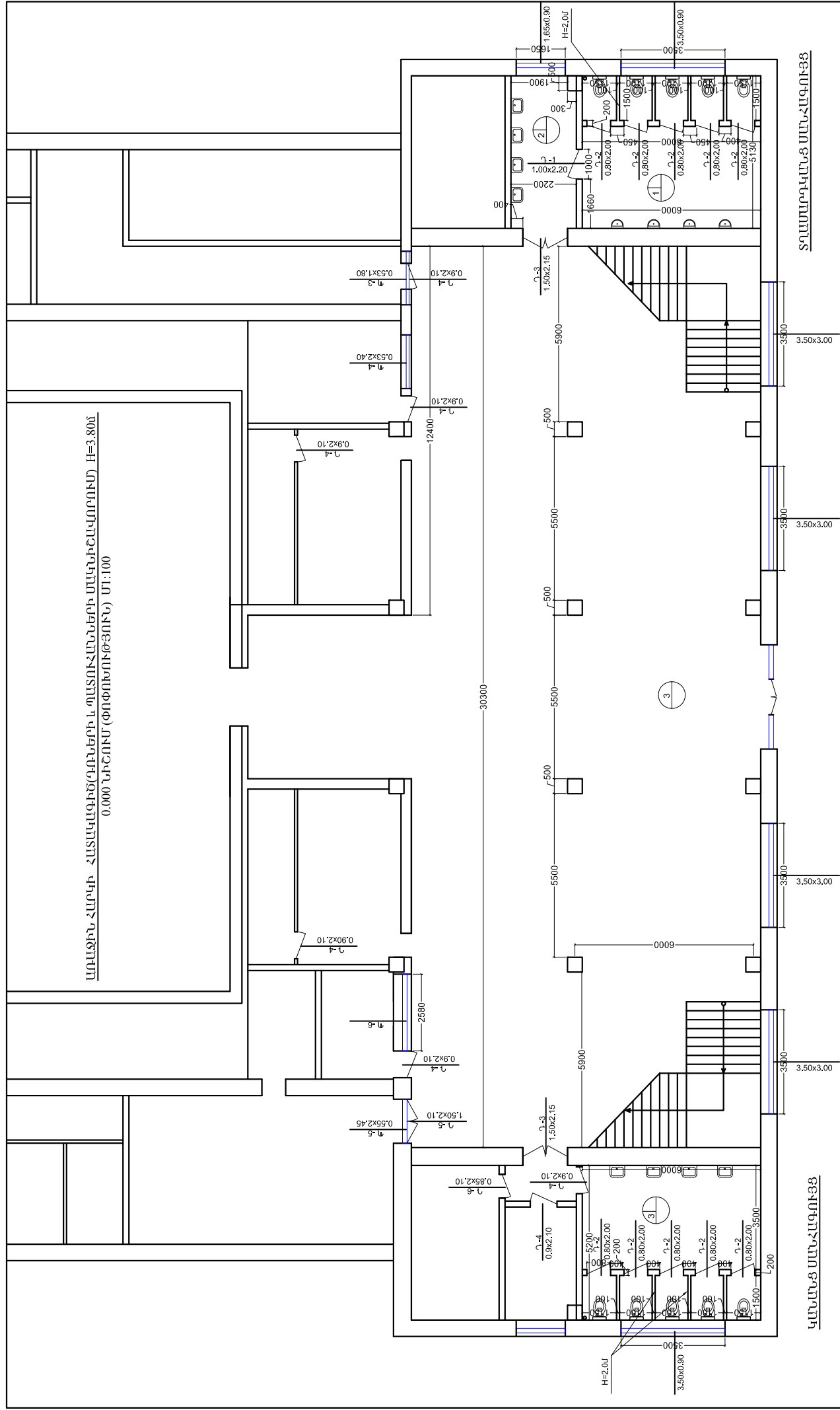

ԿԱՆԱՆՑ ՄԱՆՆԱԳՈՒՅՑ

გეოგრაფიკული გარემოს მონიტორინგის

[illegible]

+1.200 ՆԻՇՈՒՄ (ՓՈՓՈԽՈՒԹՅՈՒՆ) Մ1:100

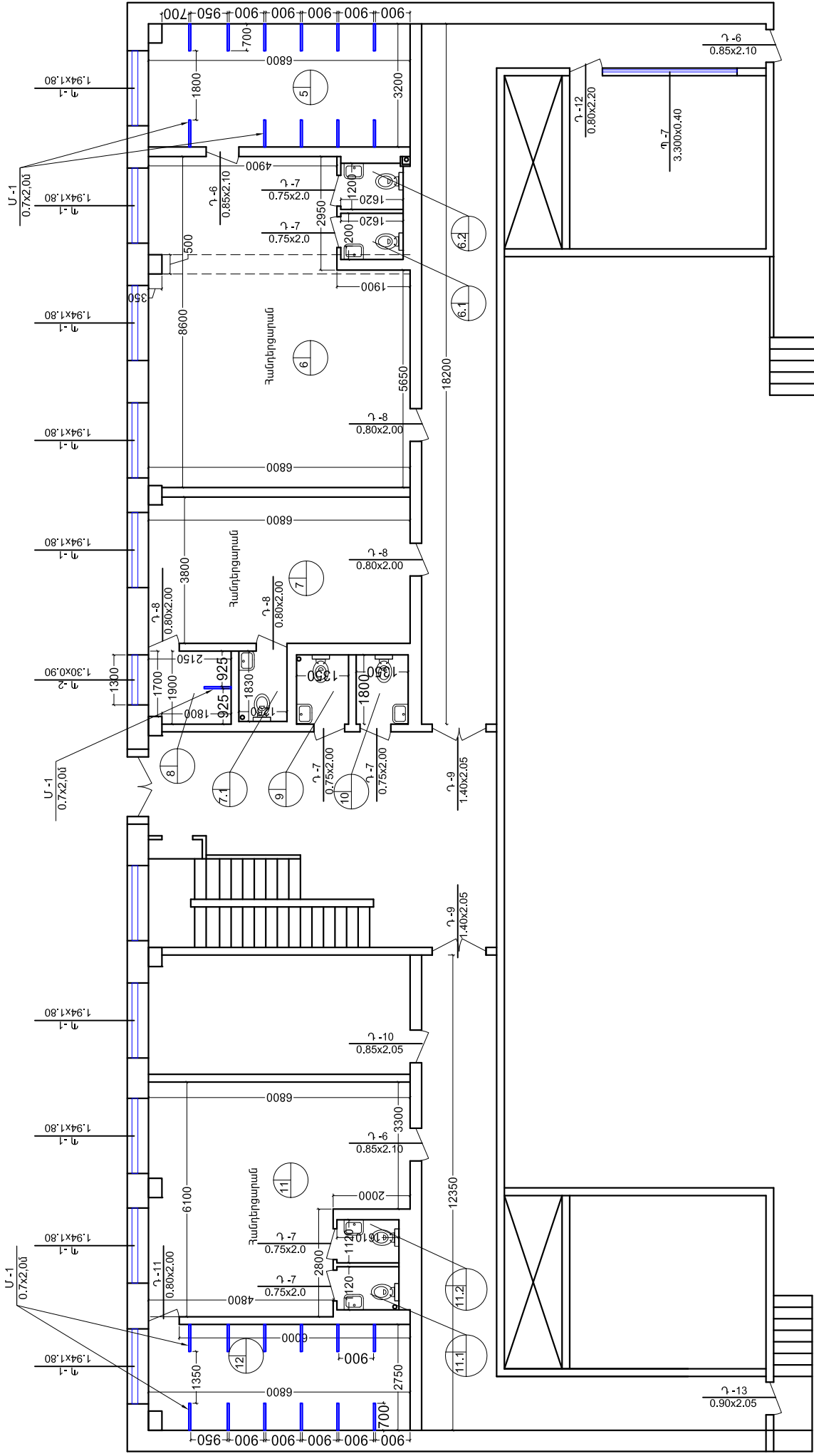
[illegible]

դղնեղի, ՊԱՏՈՒՀԱՆՆԵՐԻ և ԱՊԱՀԱՅԱ ՄԻՋՆՈՐԴՆԵՐԻ ՄԱՍՆԱԳԻՐ

	ԷԼԵԿՏ	ՄԱԿՆԻԶԸ	ՄԵԿԷԼԵՆՏՆԻ ՄԱԿԵՐԾԸ U ²	ՔԱՆԱԿ ՀԱՏ ԱՌԱՋԻՆ ՀԱՐԿ	ՔԱՆԱԿ ՀԱՏ ԸՆԴՀԱՆՈՐ	ԸՆԴՀԱՆՈՐ ՄԱԿԵՐԾԸ U ²
Դ - 8		Rescara RW45 10 matelux, 4 planibel clear+ 12 AIR+ 4 AS-MB Planibel clear	ԱՅՅՎՈՐ 1.600	4	4	ԱՅՅՎՈՐ 6.400
Դ - 9		Rescara RW55 10 matelux, 4 planibel clear+ 12 AIR+ 4 AS-MB Planibel clear	ԱՅՅՎՈՐ 2.870	2	2	ԱՅՅՎՈՐ 5.740
Դ - 10		Rescara RW55 10 matelux, 4 planibel clear+ 12 AIR+ 4 AS-MB Planibel clear	ԱՅՅՎՈՐ 1.7425	1	1	ԱՅՅՎՈՐ 1.7425
Դ - 11		Rescara RW45 10 matelux, 4 planibel clear+ 12 AIR+ 4 AS-MB	ԱՅՅՎՈՐ 1.600	1	1	ԱՅՅՎՈՐ 1.600
Դ - 12		Rescara RW45 10 matelux, 4 planibel clear+ 12 AIR+ 4 AS-MB	ԱՅՅՎՈՐ 1.760	1	1	ԱՅՅՎՈՐ 1.760
Դ - 13		Rescara RW55 10 matelux, 4 planibel clear+ 12 AIR+ 4 AS-MB Planibel clear	ԱՅՅՎՈՐ 1.845	1	1	ԱՅՅՎՈՐ 1.845
Մ - 1		Լոգիստիկայի ստանդարտի միջնապատեր 10մմ բրնձած Matelux տեսակի	1.4868	24	24	35.6832

ՏՆՕՐԵՆ		ԹՎԱԾՈՅԱՆ	22 ֆինանսների նախարարության տնտեսական քաղաքականության, ստանդարտների, ձևաորակի և համակարգողի բնագավառի ներքին նախարարի աշխատակցներ	
Ն. Գ. Ճ.	Հ. Գ. Ա. Պ. Ա. Յ. Ա.	Հ. Գ. Ա. Պ. Ա. Յ. Ա.	Ծառտարածության քաղաքականության մաս	
Ն. Ա. Ա. Ա. Ա. Ա.	Մ. Ա. Ա. Ա. Ա. Ա.	Մ. Ա. Ա. Ա. Ա. Ա.	Թիվ	Թիվ
			ԱՆ	12
			« ԹԻՎ 28 ՀԱՏ » ԲԲԸ	

ԱՆՇԱՏԱՍՔԱՅԻՆ ՓՃԱԳՐԵՐԻ ԴԻՏՆԱԿԱՆ ԼՐԱԿԱԶՄԻ ԱՄՓՈԹԱԳԻՐ

ԴԴ	ԱՆՎԱՆՈՒՄ	ԾԱՆՈԹՈՒԹՅՈՒՆ
1	ԸՆԴՀԱՆՈՒՐ ՏՎՅԱԼՆԵՐ	
2	ԷԼԵԿՏՐԱԿԱՆ ԼՈՒՄԱՎՈՐՈՒԹՅՈՒՆ: ՀԱՏԱԿԱԳԻԾ Մ 1:100	

ԿՎԻՅԱԿՈՉԱԿԾ ԵՎ ԿՑԱԿԾ ՓԱՏԱՍԺՈՂԵՐԻ ԱՄՓՈԹԱԳԻՐ

ՆՇԱՆԱԿՈՒՄ	ԱՆՎԱՆՈՒՄ	ԾԱՆՈԹՈՒԹՅՈՒՆ
ՊՍ 2.754-72	ԷԼԵԿՏՐԱԿԱՆ ՍԱՐՔԱՎՈՐՈՒՄՆԵՐԻ ԳՐԱԽԻԿԱԿԱՆ ՊԱՅԱՄԱՆԱԿԱՆ ՆՇԱՆԱԿՈՒՄ	
ՊՍ21.608-84	ՆԵՐՔԻՆ ԷԼԵԿՏՐԱԿԱՆ ԼՈՒՄԱՎՈՐՈՒԹՅՈՒՆ	
ՇՊ 31-110-2003	ԲՆԱԿԱՆ ԵՎ ՀԱՍՏՈՐԱԿԱՆ ՇՆՔԵՐԻ ԷԼԵԿՏՐԱԿԱՆ ՍԱՐՔԱՎՈՐՈՒՄՆԵՐ	

ԸՆԴՀԱՆՈՒՐ ՏՎՅԱԼՆԵՐ

Գծագրերը մշակված են համաձայն ճարտարապետական շինարարական գծագրերի:

Նախագծում նախատեսված է աշխատանքային լուսավորություն: Լուսավորության ստուգումը իրականացվում է մոտակա ճյուղավորման տուփից կամ հարկի լուսավորության վահանակից: Լուսավորման արմատության ընտրված է սենյակների բնութագրին համապատասխան: Լույսի արդյուր հանդիսանում են էլեկտրաշիկացման թելիկով լամպերով գայտանթափանց լուսատուները: Ընդհանուր լուսավորության համար նախատեսված է լուսատուների տեղական կառավարում: Անջատիչները տեղադրվում են հատակից 1.5մ բարձրության վրա: Լուսավորության ցանցը անցկացվում է ՈՒՐՆ մակիշի պղնձե հաղորդալարով թաքնված սկալի շերտի տակ:Ֆնցուղարաններում տեղադրված օդափոխիչների էլեկտրասնուցումը իրականացվում է լուսավորության ցանցից, իսկ կառավարումը` լուսավորության անջատիչի միջոցով:

Բոլոր էլեկտրամոնտաժային աշխատանքները կատարել համապատասխան գործող

ՈՒԿՅ -2009:

ԷԼԵԿՏՐԱԿԱՆ ԼՈՒՄԱՎՈՐՈՒԹՅՈՒՆ

NN	ԱՆՎԱՆՈՒՄ	ՍԱԿԻԻՇ	ՉԱԾԱՆ ՄԻՎՈՐ	ՔԱՆԱԿ	ԾԱՆՈԹՈՒԹՅՈՒՆ
1	2	3	4	5	6
1	Լուսատու ցայտանթափանց, LED լամպով 220Վ, 1x60 Վտ		լրակազմ	43	
2	Ձեռքերը չորացնող սարք, 220Վ, 24Վտ		հատ	4	
3	Երրորդ հողանցման հպակով խրոցակային վարդակ, 220Վ, 16Ա	Titan	հատ	4	
4	Երրորդ հողանցման հպակով խրոցակային վարդակ, 220Վ, 6Ա	Titan	հատ	3	
5	Հաղորդալար պղնձե, մեկուսացված, բաժանիչ ինքնով, հատվածքը 2x2.5մմ²	ՈՒՐՆ	մ	450	
6	Հաղորդալար պղնձե, մեկուսացված, բաժանիչ ինքնով, հատվածքը 1x2.5մմ²	ՈՒՐՆ	մ	450	
7	Հաղորդալար պղնձե, մեկուսացված, բաժանիչ ինքնով, հատվածքը 2x4մմ²	ՈՒՐՆ	մ	35	
8	Հաղորդալար պղնձե, մեկուսացված, բաժանիչ ինքնով, հատվածքը 1x4մմ²	ՈՒՐՆ	մ	35	
9	Անջատիչ նորմալ տարբերակի, միատակ, թաքնված տեղադրման համար 220Վ,6Ա	Titan	հատ	4	
10	Անջատիչ ցայտանթափանց, միատակ, թաքնված տեղադրման համար 220Վ,6Ա	Titan	հատ	3	
11	Անջատիչ նորմալ տարբերակի, երկտակ, թաքնված տեղադրման համար 220Վ,6Ա	Titan	հատ	10	
12	Տուփ անջատիչների և խրոցակային վարդակների տեղադրման համար	Titan	հատ	24	
13	Ճյուղավորիչ տուփ		հատ	22	
14	Երկաթակապ		հատ	1200	

ՏՆՕՐԵՆ	ԹՐԱԺՈՒՅՆ		22. ֆինանսերի ապահովագրության (արգելափակման) ցուցանիշների, սահմանափակման, ձեռնարկի և համընթացումը բնութագրող նորման աշխատանքները			
Ն. Գ. Ճ.	Հ. Գ. Ս. Պ. Մ. Յ. Ն.					
ՆԱԽԱԳԵՏԵՋ	Գ. ՄԱՐԿԻՍԻԱՆ		Էլեկտրատեխնիկական մաս		Փուլ	Թիթի
					ԷՏ	1
					« ԹԻՎ 28 ՇՄԸ » ԲԲԸ	

ԼՈՐԱՋԻՆ ՀԱՐԿԻ ՀԱՏԱԿԱԳԻԾ H=3.80մ
0.000 ՆԻՇՈՒՄ Մ1:100

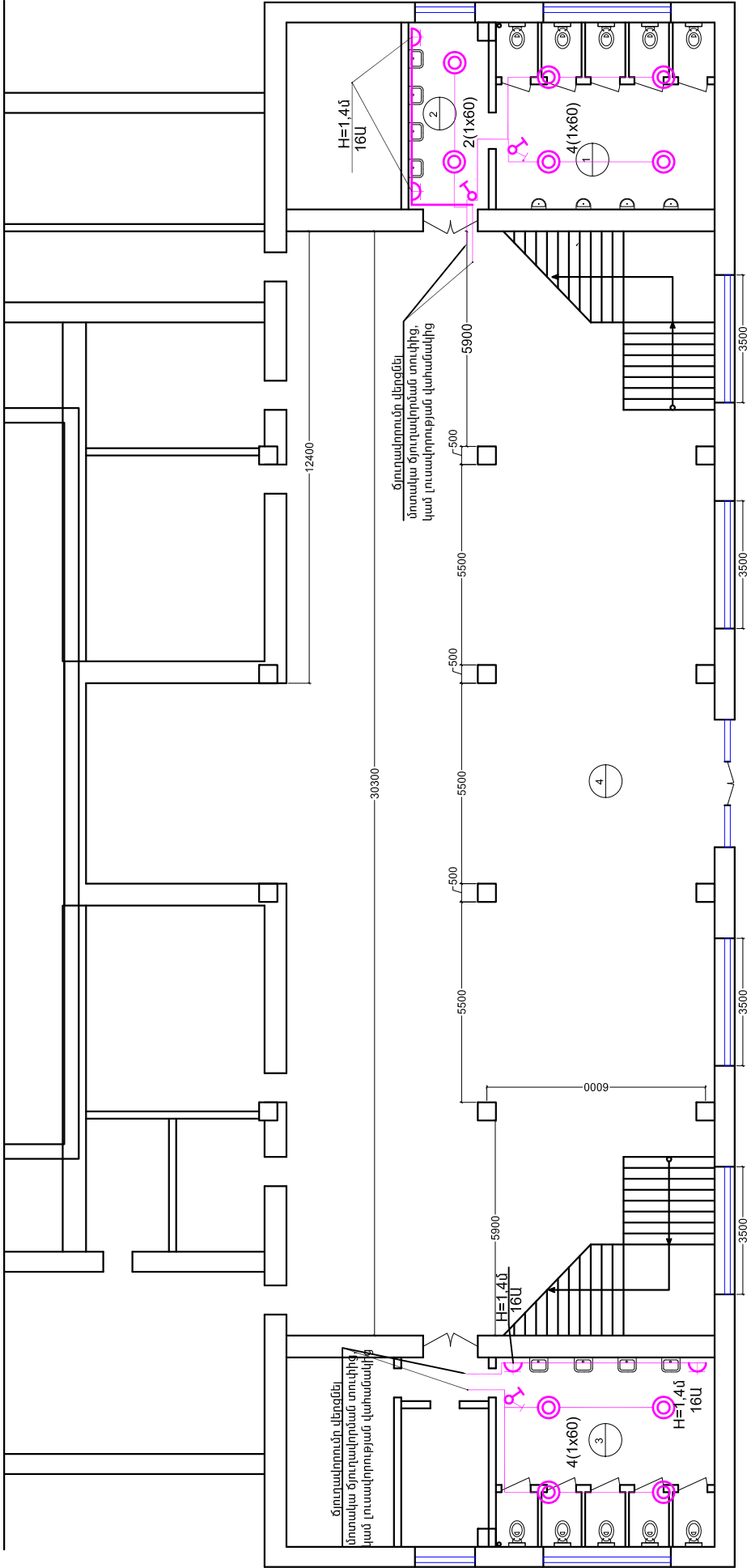

ՏՎՈՐԳԵՆ	ԹՔՊԱՍՈՒՅԱՆ			ՀՀ ֆինանսների նախարարության (արդյունաբերական զարգացման, առևտրաբանության, մանրածախ և հանրապետական բյուջայի նորոգման աշխատակիցներ)		
Ն. Գ. Հ.	Հ. ԳԱՆՈՒԼՔՅԱՆ					
ՆԱԽԱԳԾՈՒՄԻ	Գ. ԽՈՏԻՐՈՒՄԻ			Էլեկտրատեխնիկական մաս		
				Փուլ	Ցույց	Ցույցեր
				ԷՍ	2	3
				« ԹԻՎ 28 ՀԱՇՎ » ԲԻՐԸ		
				ԷԼԵԿՏՐԱԿԱՆ ԼՈՐԱՋԱՆԴՐՈՒՄ		

Ներքին առողջապահության նախարարության աշխատանքների ծավալներ

№	Անվանում	Չափմ. միավ.	Քանակը	Ծանոթություն
1	Պոլիպրոպիլեն խողովակ առողջ ցրի համար Ø=40x4.4մմ	մ	20	
2	Պոլիպրոպիլեն խողովակ Ø=32x4.4մմ	մ	50	
3	Պոլիպրոպիլեն խողովակ Ø=25x3.5մմ	մ	32	
4	Պոլիպրոպիլեն խողովակ Ø=20x2.8մմ	մ	85	
5	Պոլիպրոպիլեն խողովակների ձևավոր մասեր Ø=20- Ø=40	հատ	130	
6	Փական Ø=25	հատ	4	
7	Փական Ø=20	հատ	1	
8	Փական Ø=15	հատ	37	
9	Լվացարանի ծորակ/ Լվացարանի ծորակ խառնարանով	հատ	8/(7+2)	
10	Ցնցուղ խառնարանով	կ-տ	25+4	
11	Համակարգի փորձարկում, լվացում և աղտահանում	մ	187.0	

Ներքին տաք ջրամատակարարման աշխատանքների ծավալներ

№	Անվանում	Չափմ. միավ.	Քանակը	Ծանոթություն
1	Պոլիպրոպիլեն խողովակ տաք ցրի համար Ø=40x4.4մմ	մ	17	
2	Պոլիպրոպիլեն խողովակ տաք ցրի համար Ø=32x4.4մմ	մ	35	
3	Պոլիպրոպիլեն խողովակ Ø=25x3.5մմ	մ	25	
4	Պոլիպրոպիլեն խողովակ Ø=20x2.8մմ	մ	45	
5	Պոլիպրոպիլեն խողովակների ձևավոր մասեր Ø=20- Ø=40	հատ	85	
6	Փական Ø=25	հատ	4	
7	Փական Ø=20	հատ	1	
8	Փական Ø=15	հատ	10	
9	Համակարգի փորձարկում, լվացում և աղտահանում	մ	122.0	

Ներքին կոյուղու աշխատանքների ծավալներ

№	Անվանում	Չափմ. միավ.	Քանակը	Ծանոթություն
1	Պոլիէթիլենային խողովակ ռետինե սերմիչ օդակներով Ø=110	մ	55.0	
2	Պոլիէթիլենային խողովակ ռետինե սերմիչ օդակներով Ø=50	մ	70.0	
3	Ռդրանյուն խեցե լվացարան շշան սիֆոնով	կոմպ.	15+2	
4	Զուգարանակներ քեր թողարկող ցածր տեղակայված լվացման տակադիկով	կոմպ.	17+2	
5	Հոսանի տեղադրում գնդուղարաններում , պատանան, առանց սիֆոն 100x500մմ	կոմպ.	24	
6	Խոսակ Ø=50	հատ	14	
7	Պոլիէթիլենային խողովակի ձևավոր մասեր Ø=50	հատ	132	
8	Պոլիէթիլենային խողովակի ձևավոր մասեր Ø=110	հատ	38	
9	Մաքրիչ Ø=100	հատ	2	
10	Մուղիչ Ø=100	հատ	6	
11	Համակարգի փորձարկում	մ	125.0	
12	Միզանան սիֆոնով	կոմպ.	4	

Հիմնական ձև ԼՐԿԿԱԶՄԻ ԱՇԽԱՏԱՆՔԱՅԻՆ ԳԾԱԳՐԵՐԻ ԱՄՓՈԹՈՂԳԻՐ

	Ա Ն Վ Ա Ն ՈՒ Մ Ը	ԾԱՌՈՒԹՅՈՒՆ
1	ԸՆԴՀԱՆՈՒՐ ՏՎՅԱԼՆԵՐ	
2	ՑՄՈՒՂՈՒՄՆԵՐԻ և ՀԱՆՐԵԶՈՒՄՆԵՐԻ ՄԱՆՀԱՏԱԳՈՐԶՄԵՐԻ ՀԱՏԱԿԱԳԻՇ ԶԿ ՑԱՆՑՈՎ	
3	ԿԱՆԱՆՑ և ՏՐԱՄԱՐԿԱՆՑ ՄԱՆՀԱՏԱԳՈՐԶԻ ՄԱՐԶ ԶՐԱՄԱՏԱԿԱՐԿՐՄԱՆ ՄԻՏԵՄ	
4	ԶՐԱՄԱՏԱԿԱՐԿՐՄԱՆ ՀԱՄԱԿԱՐԳԵՐԻ ՄԻՏԵՄԱՆԵՐ	
5	ԿՈՅՈՒՂՈՒ ՀԱՄԱԿԱՐԳԵՐԻ ՄԻՏԵՄԱՆԵՐ	

ԸՆԴՀԱՆՈՒՐ ՑՈՒՑՈՒՄՆԵՐ

ՇԵՆՔԻ Ջ և Կ մասի նախագծում նախատեսվում են հետևյալ համակարգերը`

ա/. Խմելու տնտեսական ջրամատակարարում

բ/. Տաք ջրամատակարարում

գ/. Կենցաղային կեղտաջրերի կոյուղի:

Այս համակարգերը միանում են առկա համապատասխան ցանցին:Նախագծային լուծումները ընդունված են համաձայն ՀՀԽՈՒ 2.04.01-85:Սանտեխնիկական սարքերը մոնտաժվում են համաձայն ՀՀԽՈՒ 3.05.01-85:

Ա. ԽՄԵԼՈՒ ՏՆՏԵՍԱԿԱՆ ԶՐԱՄԱՏԱԿԱՐԿՐՈՒՄ

ՇԵՆՔԻ խմելու տնտեսական ջրամատակարարումն իրականացվում է մկուղով անցնող գործող ջրատարից: Մուտքամասում ապահովված է ջրի անհրաժեշտ քանակը և ծնշումը: Զրամատակարարման ներքին ցանցը փակուղային է և նախատեսված է Ø40-20մմ տրամաչափերի պոլիպրոպիլեն խողովակներից:

Բ. ՏԱՔ ԶՐԱՄԱՏԱԿԱՐԿՐՈՒՄ

Տաք ջրամատակարարումն իրականացվում մկուղում տեղադրված գործող խողովակաշարից ԿԵՆՑԱՂԱՅԻՆ ԿԵԼՏԱԶՐԵՐԻ ԿՈՅՈՒՂԻ

Կենցաղային կոյուղու նոր ցանցը միացվում է առկա կանգնակներին:

ՊԱՅՄԱՆԱԿԱՆ ՆՇԱՆՆԵՐ

— Ջ

— Խ3

— Կ

—

—

— Խ4

Սառը ջրի խողովակ



Տաք ջրի խողովակ

Կենցաղային կոյուղի

Փական



Տաք ջրի շոջանատույժյան խողովակ

Լ.Կ. Լ.Կ. Լ.Կ.



Լվացարան

Չ.Կ. Չ.Կ.



Զուգարանակներ

Ց.

Ցնցուղ

Հ

Հոսակ

ՏՆՕՐՈՆ	Թ. Գ. ՓՈԴՅՆ		22 ֆինանսերի նախարարության մարզահամալիրի ցեղուղայանների, սանհանրայինների, ճեմարանի և հանրապարտի լեթափի նորադան աշխատանքներ			
Ն. Գ. Ճ.	Հ. Գ. ՊԱՐԱՅՆ					
ՆԱԽԱԳՐՈՒՄ	Ա. ՀԱՄԱՐԱՅՆ	<i>Handwritten signature</i>	ԶՐԱՄԱՏԱԿԱՐԿՐՈՒՄ և ԿՈՅՈՒՂԻ	ՓՈՒԼ	ԹԵՐԹ	ԹԵՐԹԵՐ
				ԱՆ	1	5
				« ԹԻՎ 28 ՇՄԸ » ԲԲԸ		

ԿԱՄԱՆ և ՏՐԱՄԱՆԿԱՆ ՍԱՐՋԱՆԳՈՒՅՑԻ
ՍԱՌԸ ՋՐԱՄԱՍՈՒՐՈՒՄԱՆ ՄԱՍԵՄ

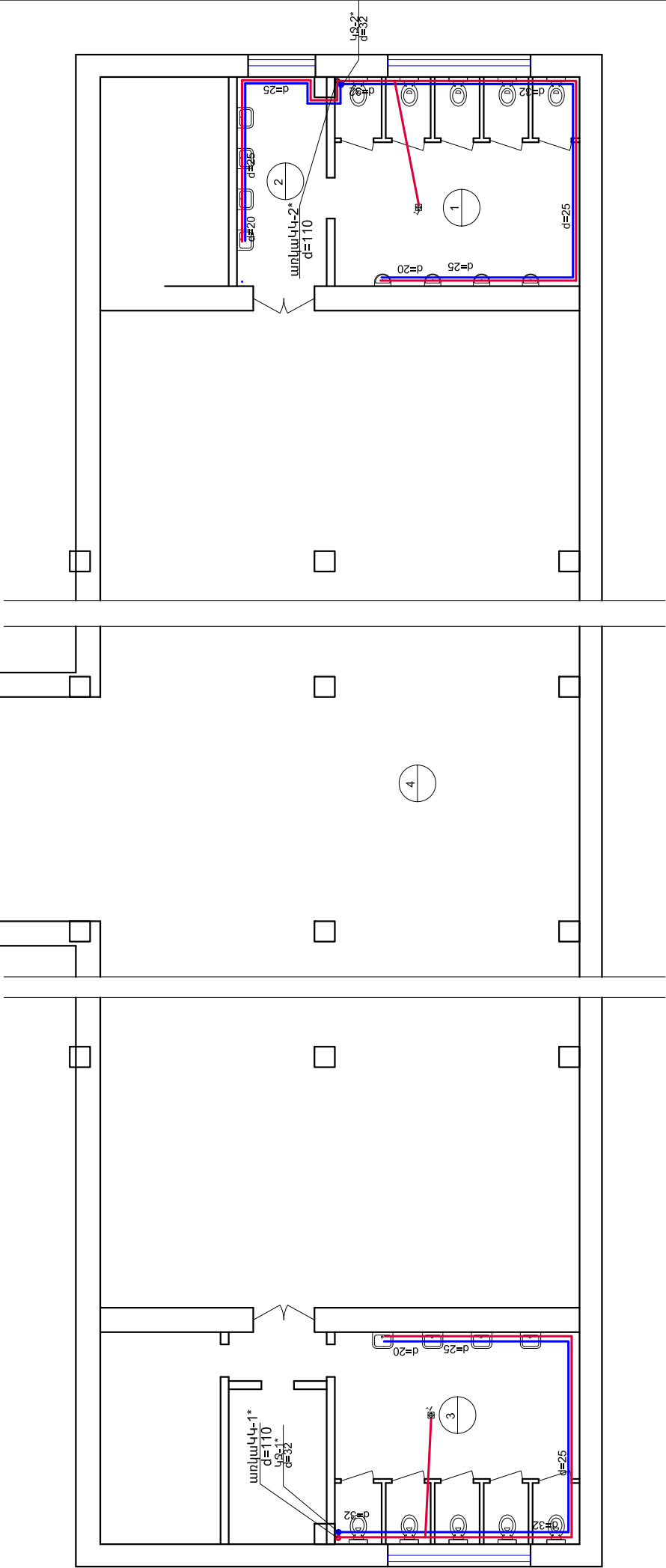

ՏՆՕՐՆԸ	Թ. ԳԱՓՈՅԱՆ		22 ֆինանսների նախարարության մարզահամալիրի ցեղաբազմերի, սանհանրայինների, ճեմարանի և հանրակրթական ընթացիկ նորոգման աշխատանքներ			
Ն. Գ. Ճ.	Հ. ԳԱՄԱՐՈՅԱՆ		ՓՈՒԼ	ԹԵՐԹ	ԹԵՐԹԵՐ	5
ՆԱԽԱԳԾԵՑ	Ա. ՀԱՊՈՅԱՆ		ԼՆ	3		
			ՋՐԱՄԱՍՈՒՐՈՒՄ և ԿՐՑՈՒՄ			
			ԿԱՄԱՆ և ՏՐԱՄԱՆԿԱՆ ՍԱՐՋԱՆԳՈՒՅՑԻ ՄԱՍԸ			
			ՋՐԱՄԱՍՈՒՐՈՒՄԱՆ ՄԱՍԸ			
			« ԹԻՒՆ 28 ՇՄԸ » ԲԲԸ			

